RG-iClass

©2019



<http://www.ruijie.com.cn/>

<http://webchat.ruijie.com.cn>

<http://www.ruijie.com.cn/service.aspx>

7×24

4008-111-000

<http://bbs.ruijie.com.cn/portal.php>

<http://www.ruijie.com.cn/service/know.aspx>

4008111000@ruijie.com.cn

1.



L

1.

RG-iClicker-100

iClass

RG-iReceiver-100

USB

RG-iClass

2.

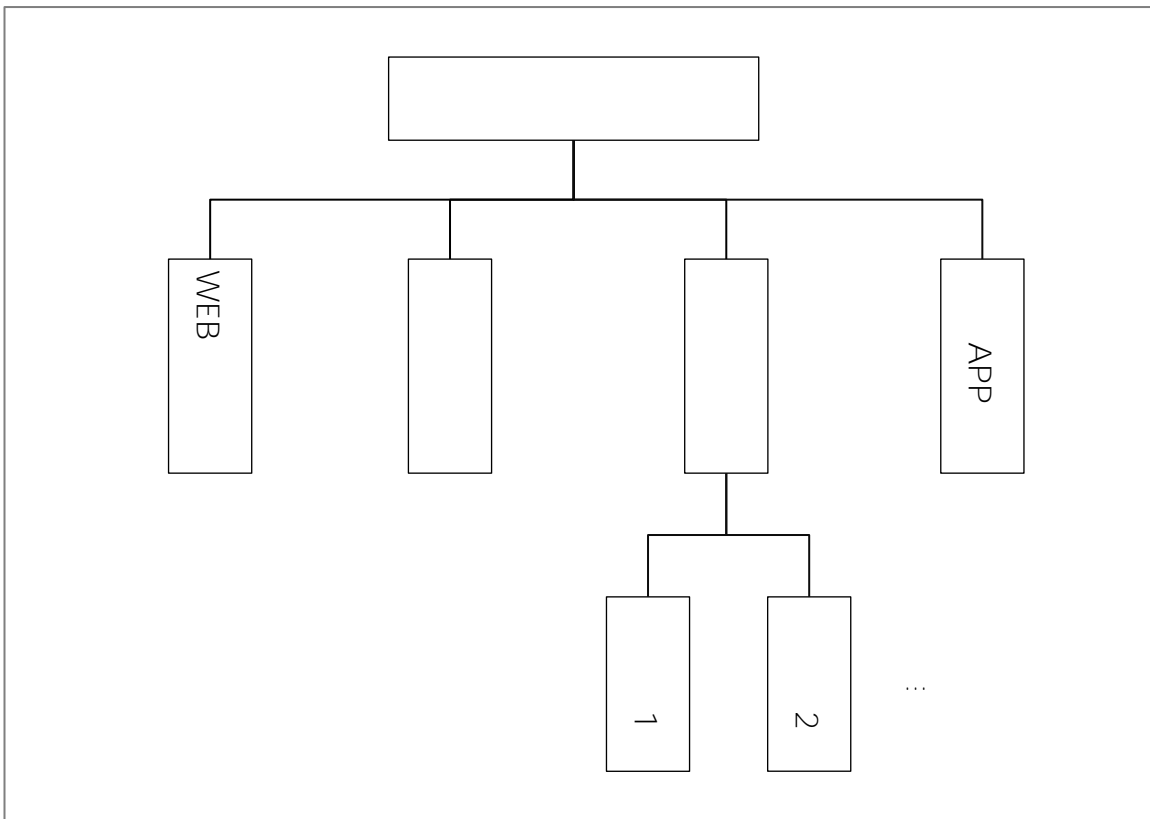

4

WEB

APP

RG-iReceiver-100

PC

USB

RG-iClicker-100

3. WEB

WEB

iClass

WEB

3.1.

iClass WEB

Firefox	40	60
Chrome	40	60
Internet Explorer IE	9	10

3.2.

3.2.1.

iClass

3.2.2.

<http://iclass.ruijie.com.cn>

" "

3.2.3.

WEB

" "

3.2.3.1.

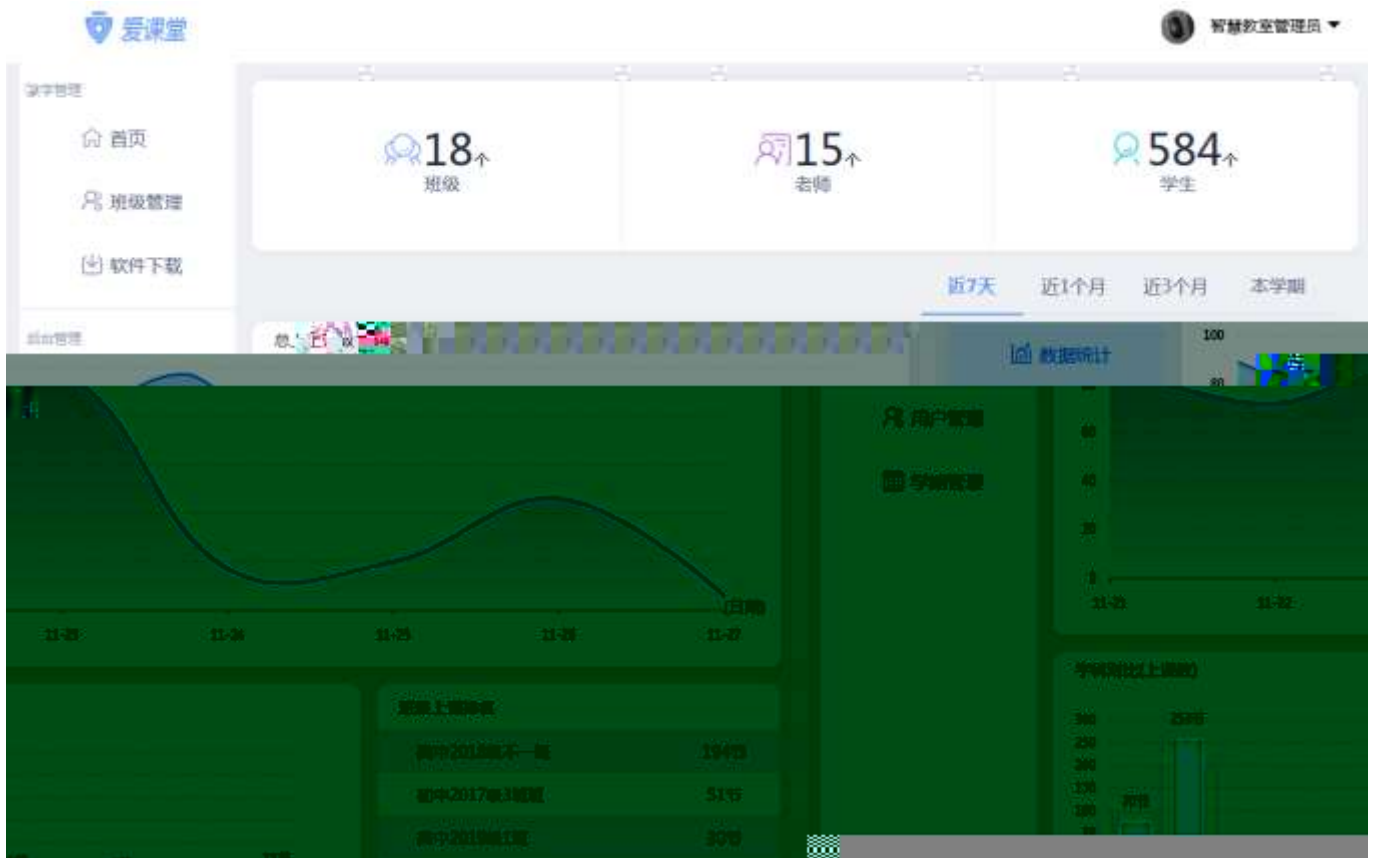

3.2.3.2.

爱课堂 智慧教室管理员

班级管理 全校班级 教师管理 学生管理

学籍	学段	入学年份	班级名称	班级学生	任课老师	操作
<input type="checkbox"/>	小学	2016级	3班	3人	秦彩霞 (班主任 数学)、朱华春 (语文 ...)	<input type="checkbox"/> <input type="checkbox"/> <input type="checkbox"/>
<input type="checkbox"/>	小学	2016级	8班	2人	何晓颖 (班主任 数学)	<input type="checkbox"/> <input type="checkbox"/> <input type="checkbox"/>
<input type="checkbox"/>	小学	2016级	9班	0人	朱华春 (班主任 品德与生活)	<input type="checkbox"/> <input type="checkbox"/> <input type="checkbox"/>
<input type="checkbox"/>	小学	2018级	1班	4人	智慧教室管理员 (班主任 语文)、马东...	<input type="checkbox"/> <input type="checkbox"/> <input type="checkbox"/>
<input type="checkbox"/>	小学	2018级	2班	2人	魏明祥 (班主任 科学)	<input type="checkbox"/> <input type="checkbox"/> <input type="checkbox"/>
<input type="checkbox"/>	小学	2018级	6班	2人	何晓颖 (班主任 数学)	<input type="checkbox"/> <input type="checkbox"/> <input type="checkbox"/>
<input type="checkbox"/>	初中	2016级	7班	0人	朱华春 (班主任 品德与生活)	<input type="checkbox"/> <input type="checkbox"/> <input type="checkbox"/>
<input type="checkbox"/>	初中	2017级	3班班	370人	王权权 (班主任 数学)	<input type="checkbox"/> <input type="checkbox"/> <input type="checkbox"/>
<input type="checkbox"/>	初中	2018级	1班	0人	智慧教室管理员 (班主任 语文)	<input type="checkbox"/> <input type="checkbox"/> <input type="checkbox"/>
<input type="checkbox"/>	初中	2018级	3班	25人	朱华春 (班主任 语文 数学)	<input type="checkbox"/> <input type="checkbox"/> <input type="checkbox"/>

1 2 > 班级 1 页 确定 共 18 条 10 条/页

3.2.3.3.



30

3.3.

3.3.1.

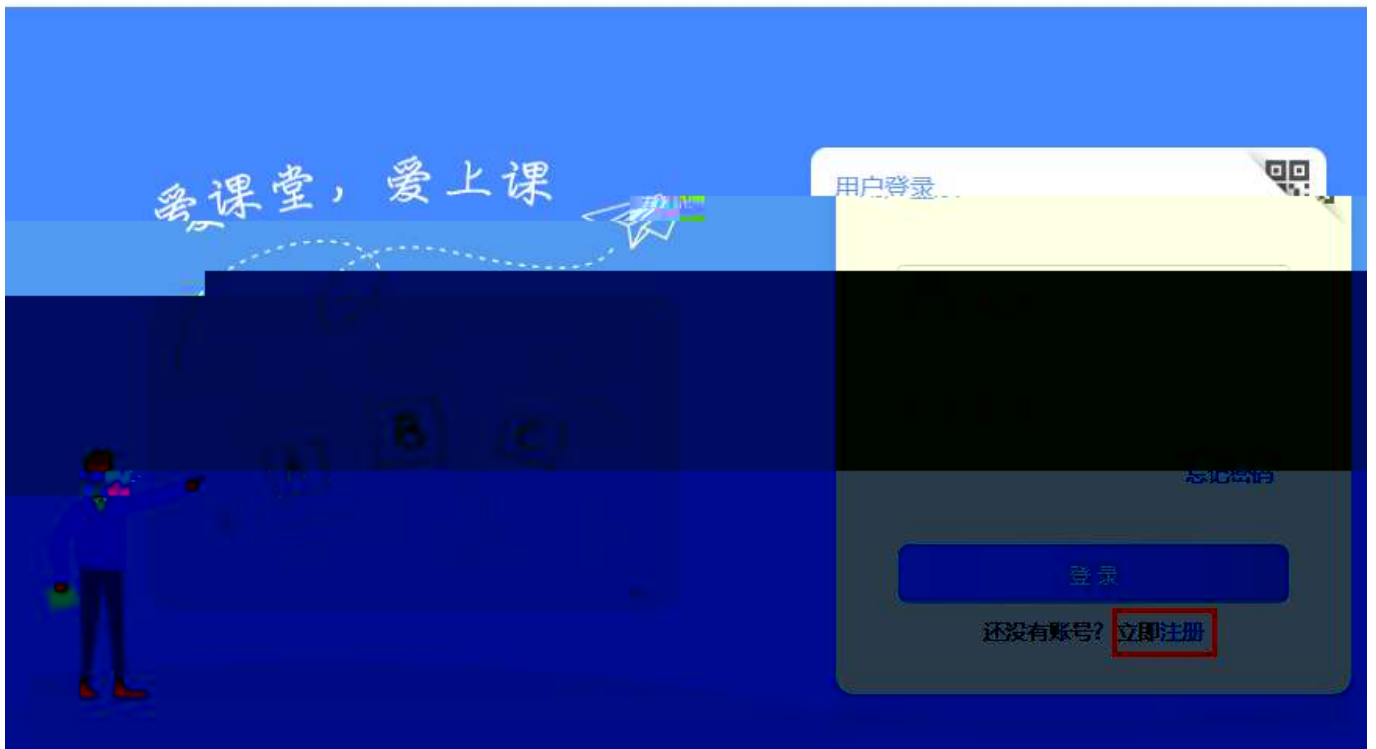

 返回首页

注册

姓名:

性别: 男 女

手机:

验证码: [获取短信验证码](#)

登录密码:

[下一步](#)

3.3.2.

我的班级

加入班级管理 创建班级

小学2018级1班	初中2018级1班	高中2018级1班
班主任: 智慧教室管理员 教师: 3 学生: 4	班主任: 智慧教室管理员 教师: 1 学生: 0	班主任: 智慧教室管理员 教师: 1 学生: 0

左侧菜单: 班级管理, 软件下载, 数据统计, 用户管理, 学期管理

小学2018级1班

设置班级管理 删除班级管理

班级管理 学生小组

老师列表 (3)

班主任	教师	教师
智慧教... 语文	张喜亮 英语	关云长 语文, 数学

学生列表 (4)

创建学生 导出学生

学生	学生	学生	学生
张三	李四	赵五	小六

左侧菜单: 班级管理, 软件下载, 数据统计, 用户管理, 学期管理



“ ”

3.3.3.3.

APP

“ ”

APP

android

APP



3.3.4.



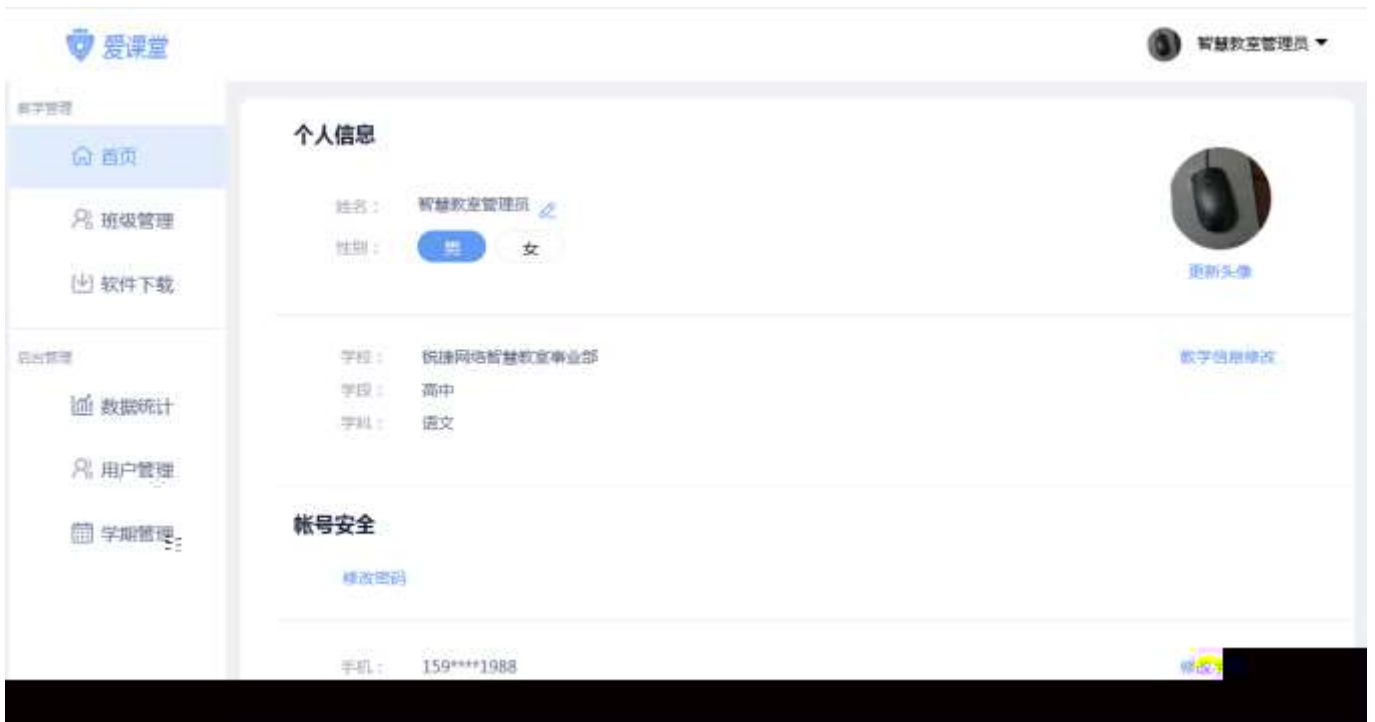

3.3.5.

“ ”



4.

Microsoft PowerPoint(PowerPoint)

PowerPoint

4.1.

CPU	Intel I5/AMD Ryzen 5 3.0G
	8GB

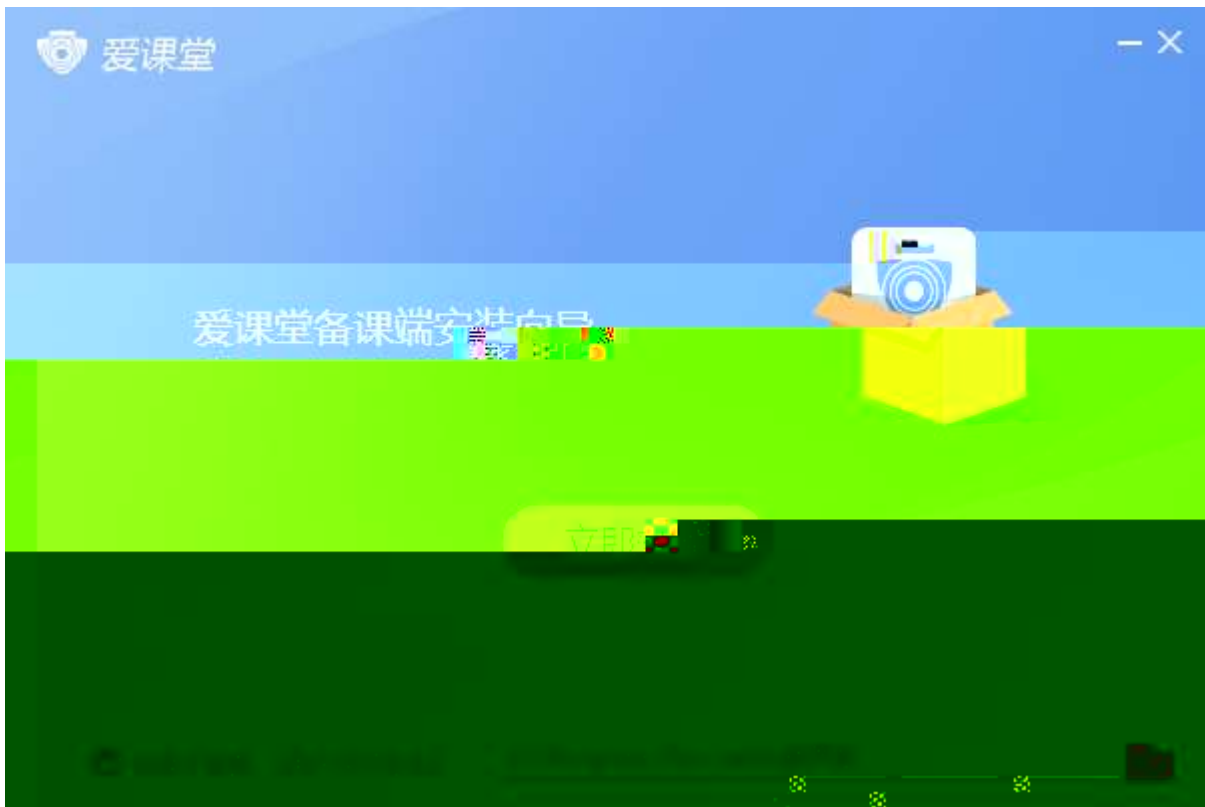



4.3.

PowerPoint

PPT

PowerPoint





iClass

×

爱课堂

[忘记密码?](#)

! 首次登录,请先绑定登录账号!

还没有账号? 立即 [注册](#)

PPT

×

爱课堂

iClass

 自动登录 [忘记密码](#)

还没有账号? 立即 [注册](#)



"

"

WEB

WEB

APP

4.4.

PowerPoint

PPT

PPT

4.4.1.

4.4.2.

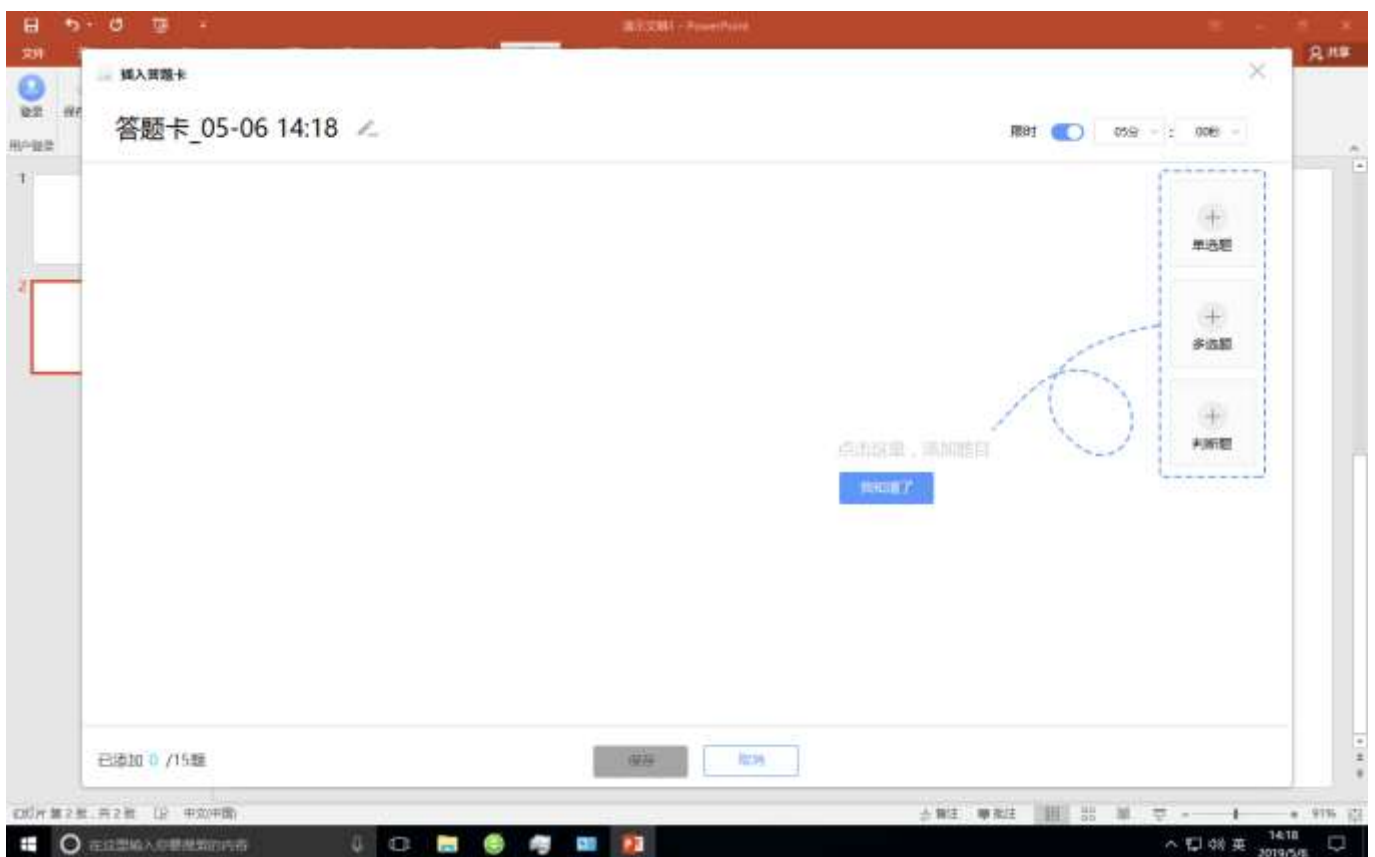
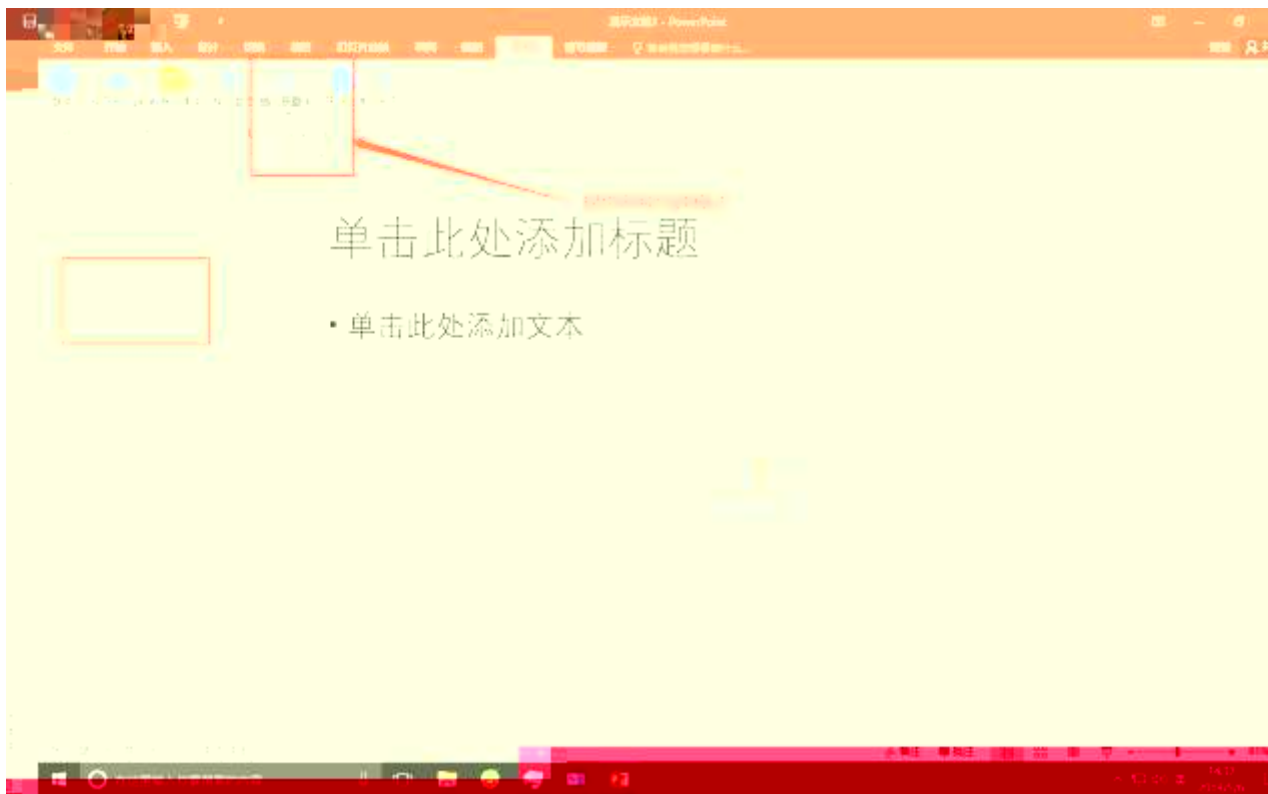

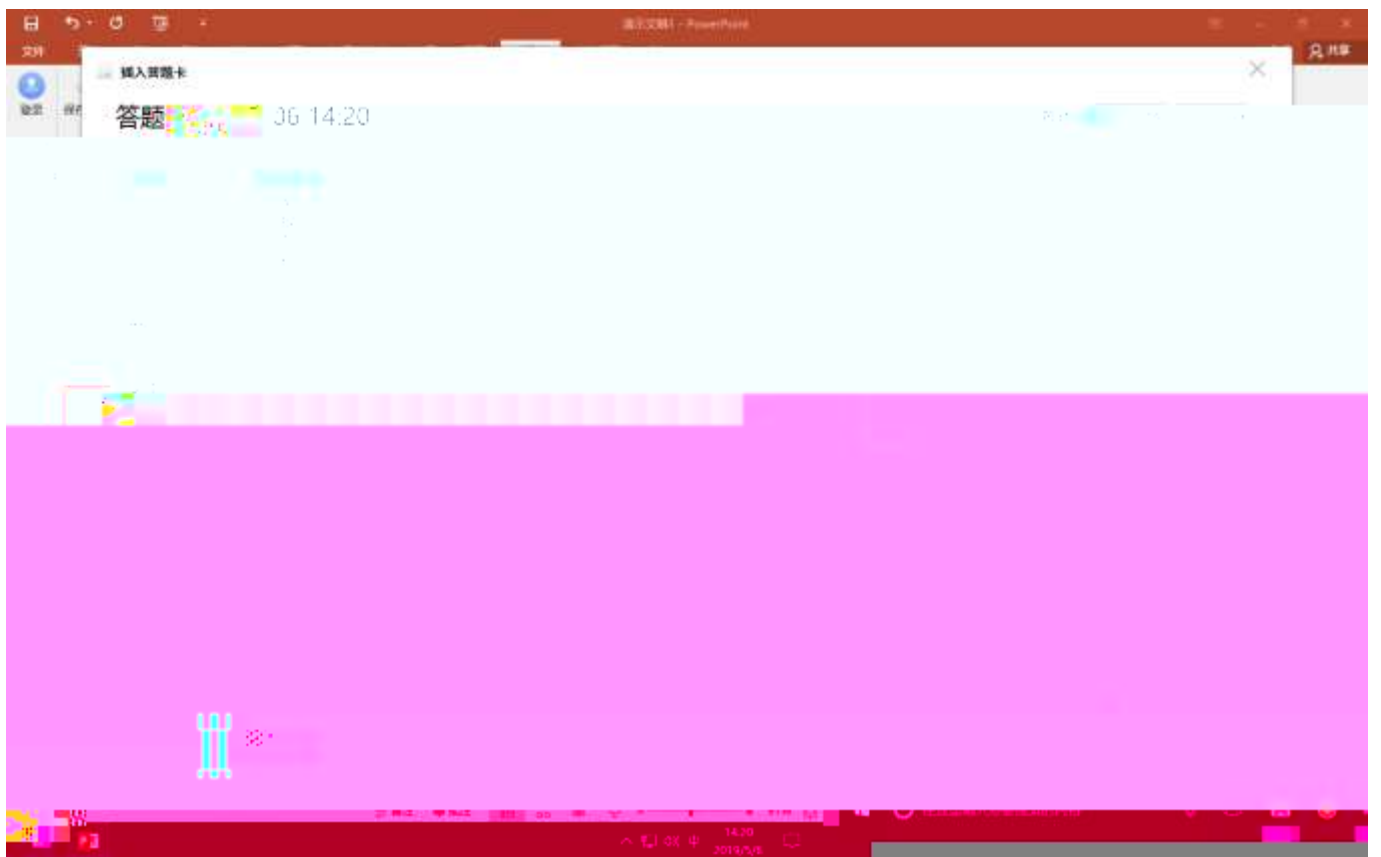
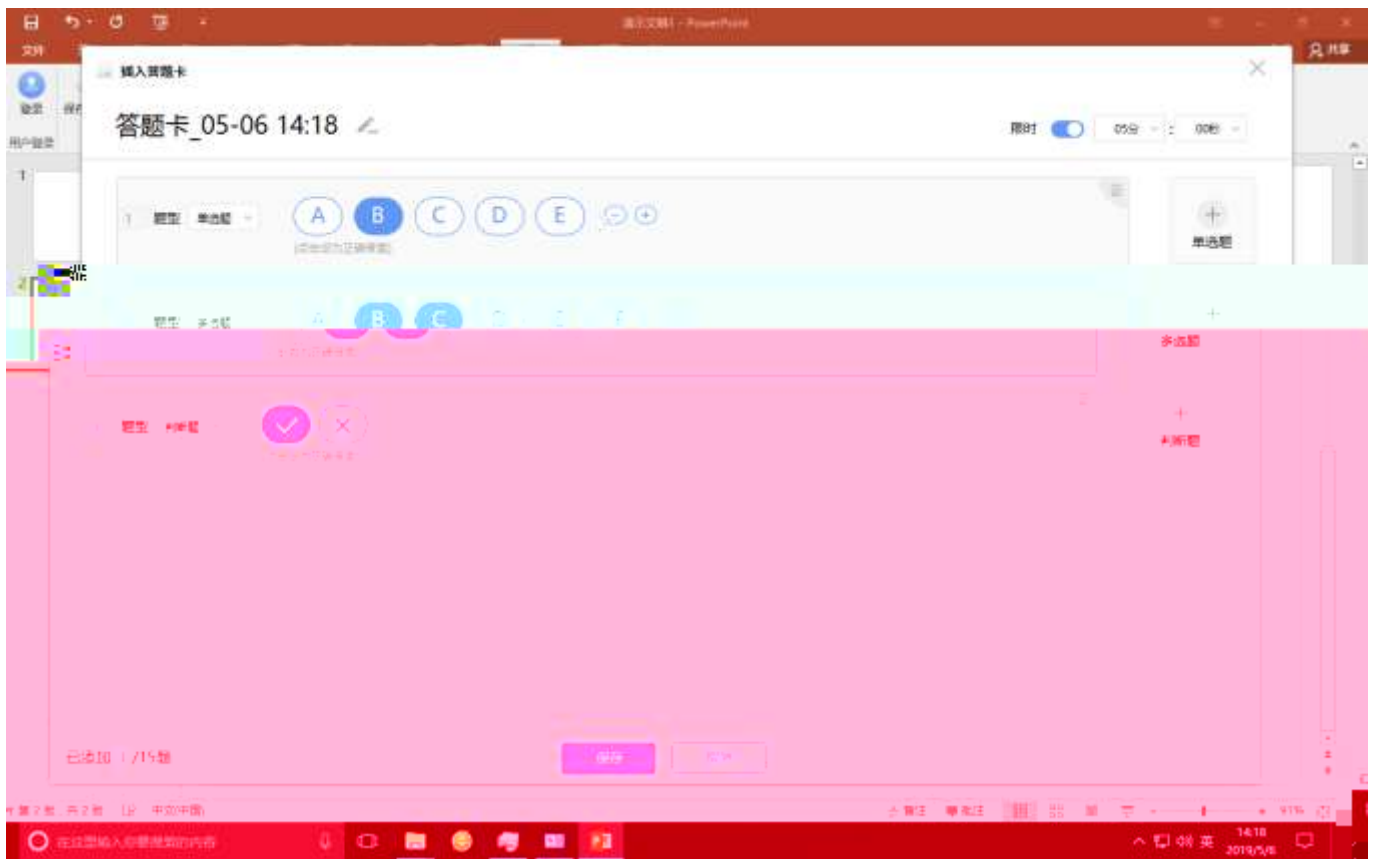

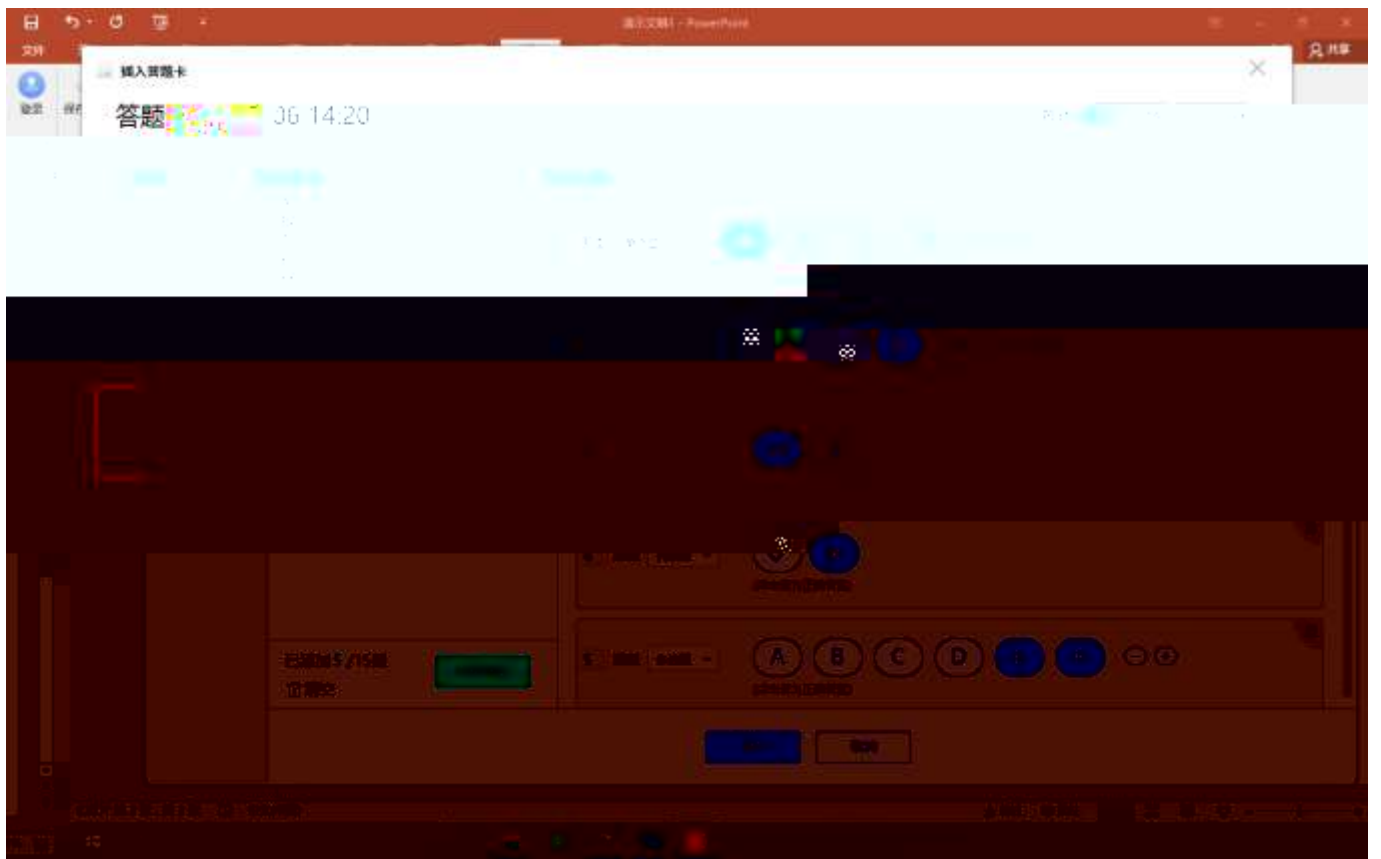

4.4.3.

PPT

" "

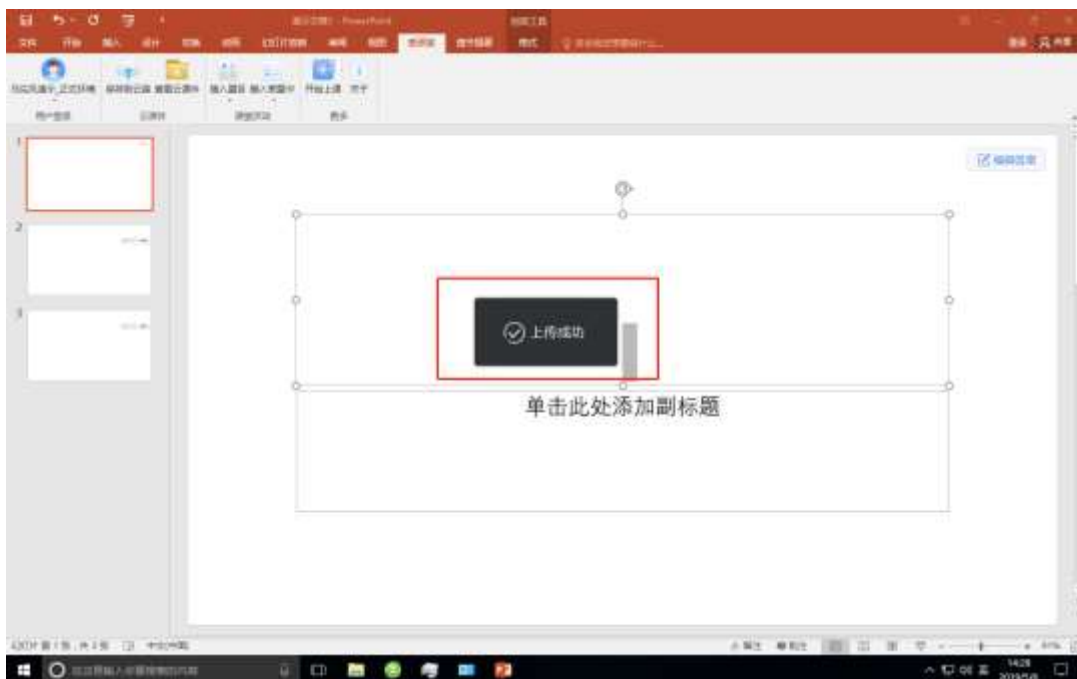

4.4.4.

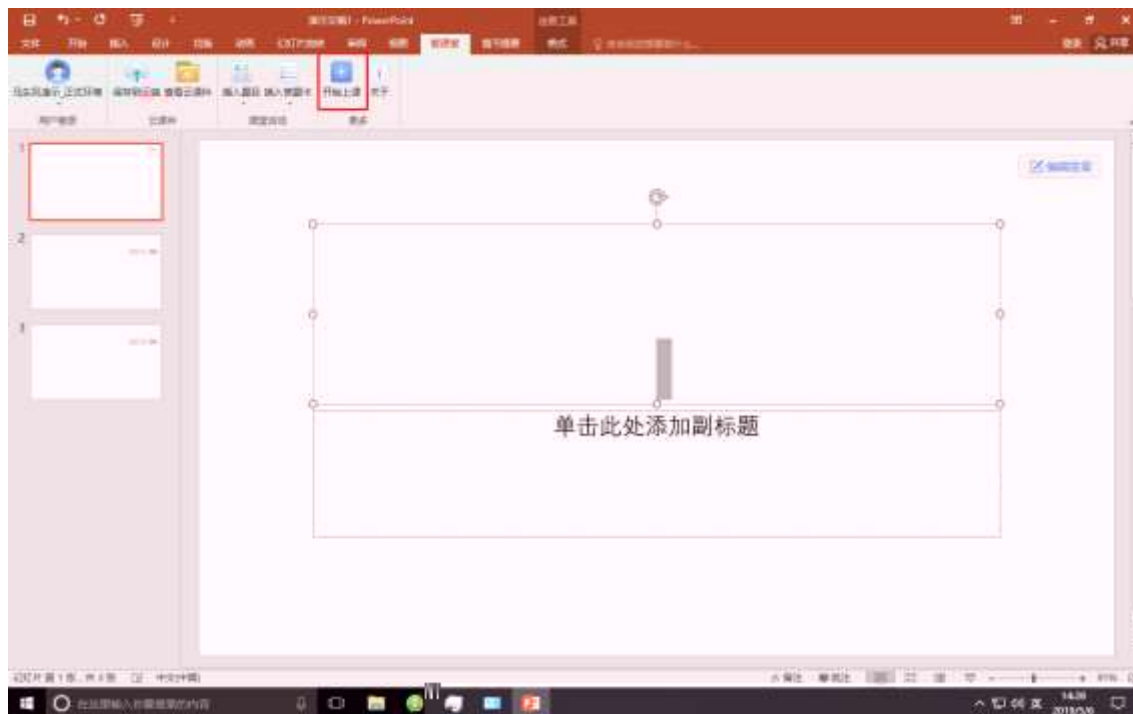

4.4.5.



5.

5.1.

CPU	Intel I5/AMD Ryzen 5 3.0G
	8GB
	10G
	1280

爱课堂授课端、备课端安装向导



立即安装

阅读并接受 《用户许可协议》

D:\Program Files (x86)\RG_iClass\

全面支撑课堂生成
与过程性评价



正在安装

24%

5.3.

1) -- web

2) --

3) -- web

4) --

5) -- PC USB 0017M RG-iR

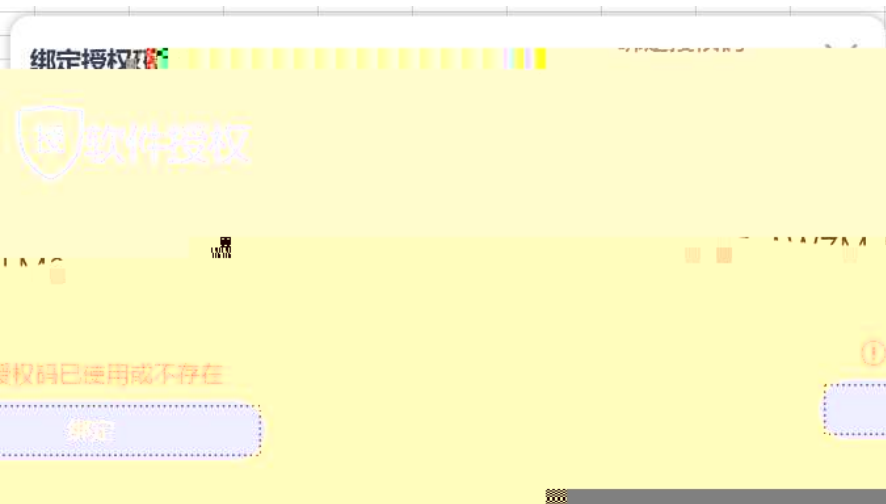

5.5.



" " WEB

WEB

APP

5.6.

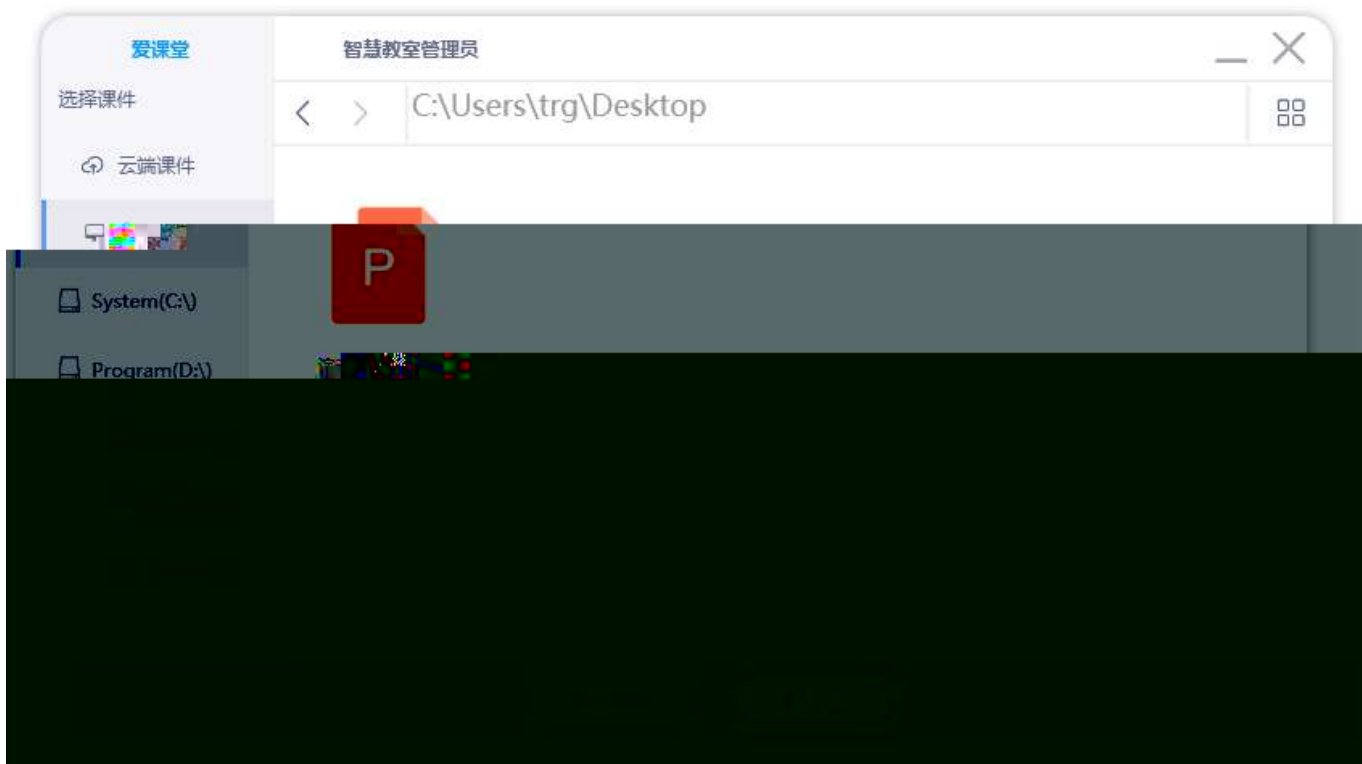

5.7.



WEB



5.8.1.



5.8.2.



5.8.3.

" "





5.8.4.

RG-iClicker-100

RG-iReceiver-100

5.8.4.1.

RG-iClicker-100

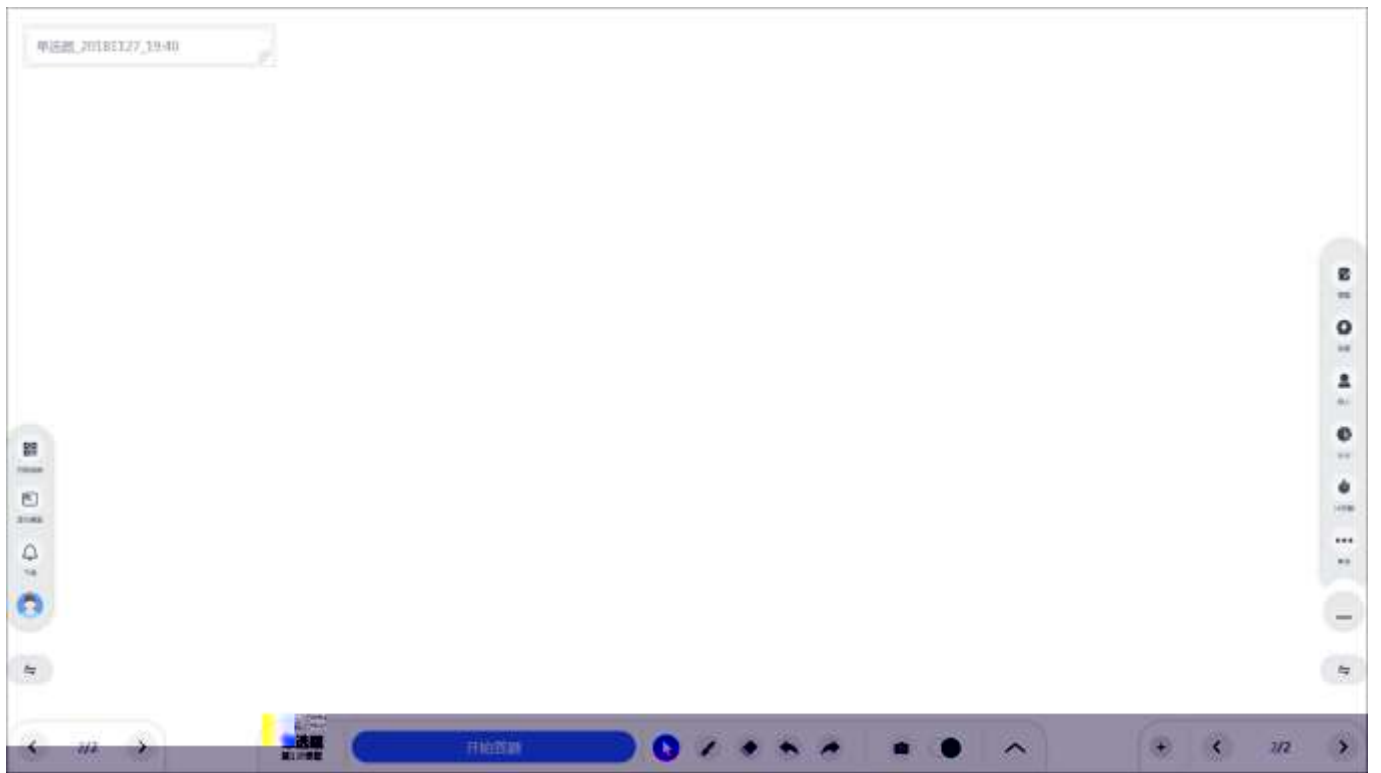

5.8.4.2.

“ ”



“ ”



5.8.4.3.

“ ”



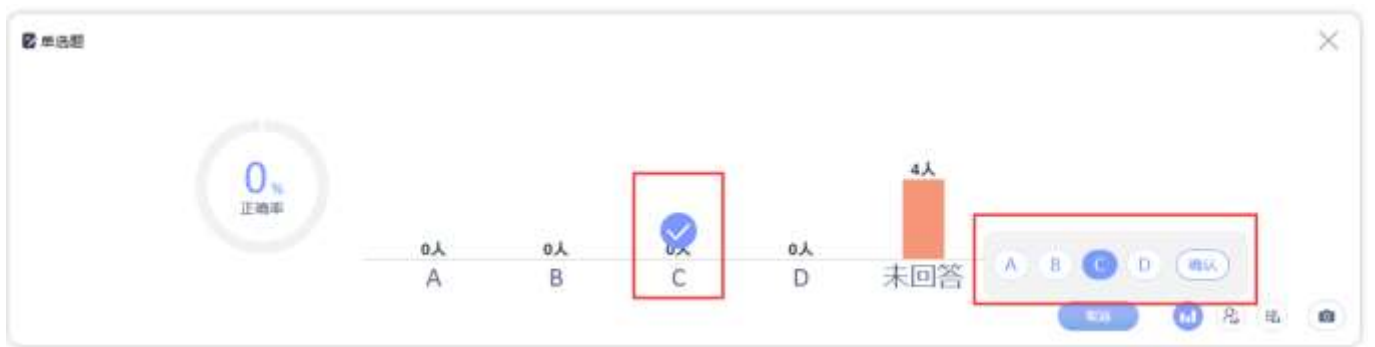

5.8.4.4.

" "

5.8.4.5.

" "





" +1" " -1"

5.8.6.1.

" "



WEB

"

"

WEB

"

"





计分    

第1小组 6分 ~~-1~~ **1** +1

第2小组 -4分 -1 +1

5.8.7.

“ ”



5.8.8.

APP

“ ”

WIFI



APP

5.8.9.

ppt

jpg png

gif

ppt

iclass

ppt

5.8.10.

" "

iClass

windows



5.8.11.

" "



“ ”

5.8.12.



5.8.12.1.



5.8.12.2.

WIFI



5.8.12.2.1.

"

"

"

"



5.8.12.2.2.

" "

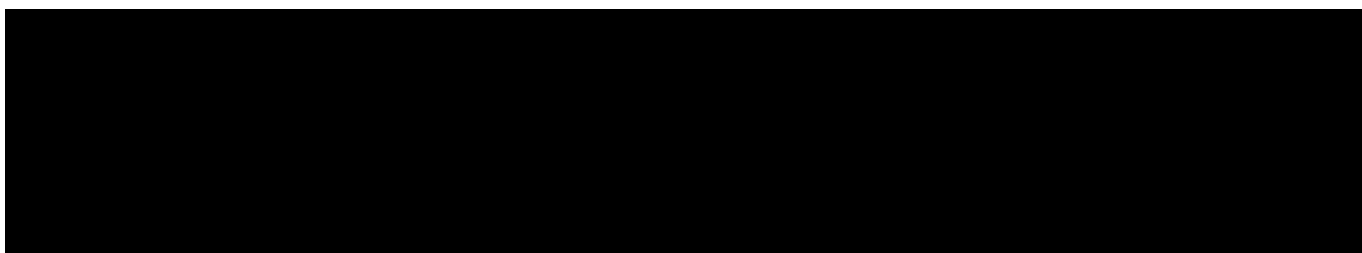

" "



6. APP

6.1.

APP

6.1.1. WEB

WEB

APP





WEB

6.2.

APP





6.3.

APP

6.3.1.

APP

" "

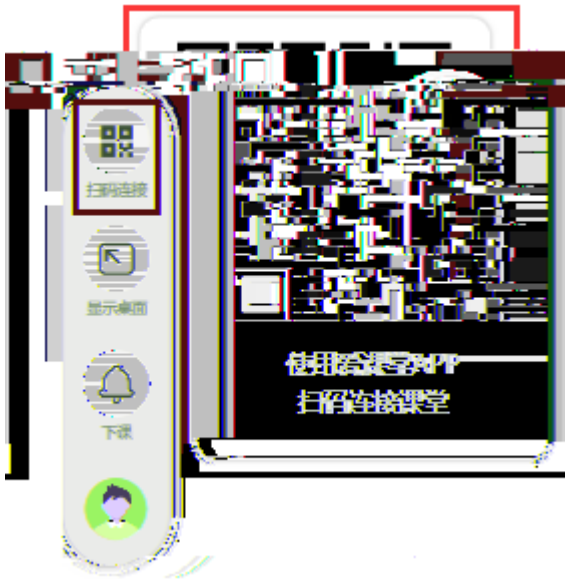

APP

APP

"

"



APP

WIFI



APP



6.3.2.

×退出

我要投屏



拍照



手机相册里选

裴月芳《爱莲说》公开课课件.pptx



1/26



6.3.3.

×退出

我要投屏



拍照 手机相册里选

裴月芳《爱莲说》公开课课件.pptx

< 1/26 >

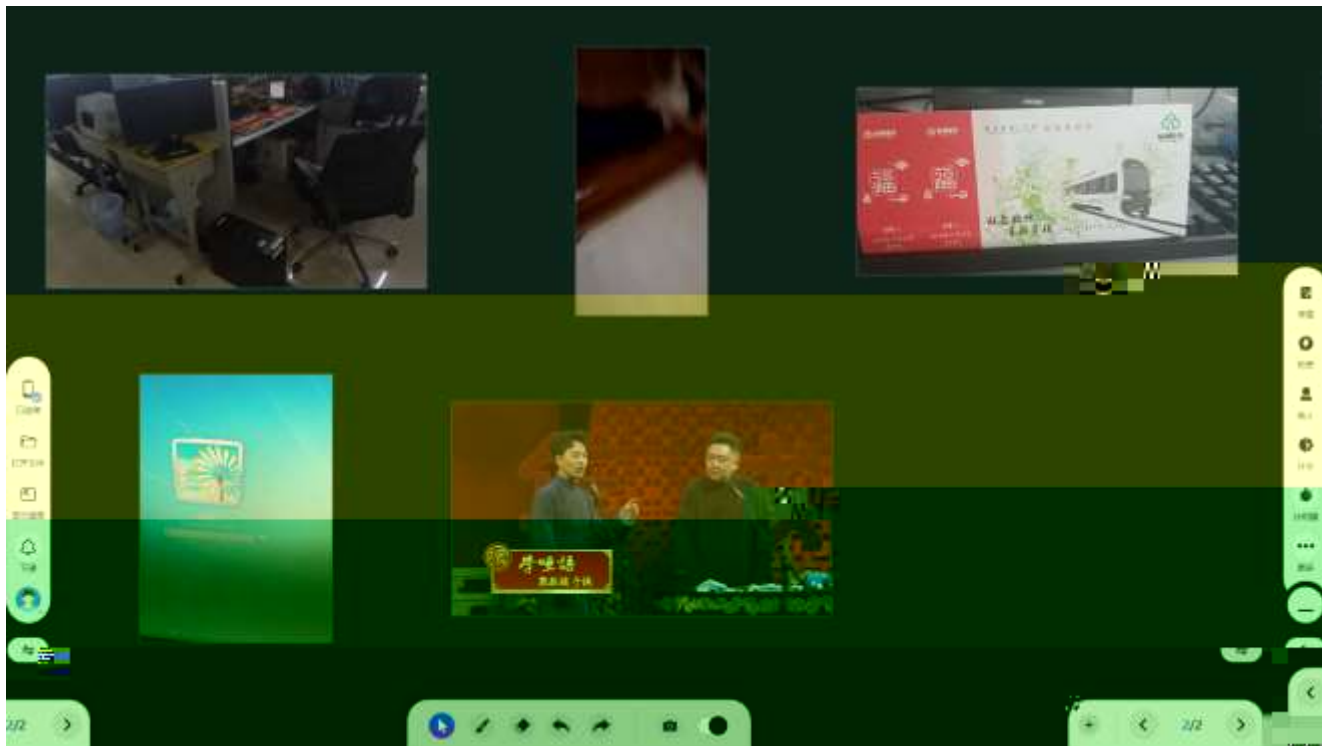

6.3.4.



6.4.

APP

" " " "



APP

" "

11:26 ... 0.13K/s 51%

《爱莲说》公开课课件.pptx

高中2018级G1803班 语文 11月28日 19:05

教学环节 平均参与度 0%

答题 参与: 0人 用时: 00:38	答题 参与: 0人 用时: 00:14	答题 参与: 0人 用时: 00:07	答题 参与: 0人 用时: 00:14
答题 参与: 0人 用时: 00:04	答题 参与: 0人 用时: 00:05	答题 参与: 0人 用时: 00:32	答题 参与: 0人 用时: 02:47
答题 参与: 0人 用时: 03:09	答题 参与: 0人 用时: 00:28	答题 参与: 0人 用时: 00:10	答题 参与: 0人 用时: 02:02



单选题



单选题

6.5.

" "



6.5.1.



6.5.2.

“ ”

11:25

... 1.29K/s



2018级不一班 数学

全班

个人



王多多



孙悟空



马小二



魏文长





6.6.

